๑ นกพิราบ กับ มด ၼူၵ်ႉၵူၵ်ႇလႄႈမူတ်ႉ

กาละครั้งหนึ่งนานมาแล้ว มีมดตัวหนึ่งกระหายน้ำมากเลยลงไปดื่มน้ำที่แม่น้ำ แต่มดน้อยตัวนั้นไม่ได้ระวังตัวเลยตกน้ำขณะเดียวกันมีนกพิราบตัวหนึ่งนั่งอยู่บนต้นไม้ เห็นมดเดือดร้อนเลยเด็ดใบไม้ใบหนึ่งและโยนลงมา มดตัวน้อยที่อยู่ในน้ำไต่ขึ้นใบไม้จึงปลอดภัย วันต่อมามีนายพรานมาล่านกกำลังจะยิงนกพิราบบนต้นไม้ พอมดเห็นว่านกพิราบอยู่ในอันตราย เลยกัดนายพรานที่เท้าทำให้นาย พรานเจ็บร้องออกมาเสียงดัง พอนกพิราบได้ยินเสียงร้องดังจึงบินหนี การที่นกพิราบ ช่วยชีวิตมดไว้ในที่สุดก็ได้ส่งผลดีให้กับตัวเอง

မိူဝ်ႈၵွၼ်ႇၵၢမ်ႇပေႃးႁိုင်ၼၢၼ်းသင် မီးမူတ်ႉၵွၼ်ႇတူဝ်ၼိုင်ႈတွင်ႉမႂ်ႈၼမ်ႉၼႃႇ လင်ႇၵႂႃႇႁႃၵိၼ်ၼမ်ႉ တီႈၽႂင်ႇမႄႈၼမ်ႉ။ ယၢမ်းမိူဝ်ႈၵိၼ်ၼမ်ႉယူႇ, မၼ်းလႆႈလႆႈတူၵ်းၵႂႃႇၼႂ်းၼမ်ႉသေလူမ်ယူႇၼၼ်ႉ ၼူၵ်ႉၵူၵ်ႇတူဝ်ၼိုင်ႈဢၼ်ၼင်ႈၼိူဝ်တူၼ်ႈမႆႉလႆႈႁၼ်ယဝ်ႉလႄႈ သၢၵ်ႈမႂ်ႇမႆႉလူင်းၼမ်ႉလႄႈ မူတ်ႉၵေႃႈလႆႈၶွပ်ႈၶိုၼ်ႈၼိူဝ်မႂ်ႇမႆႉယဝ်ႉၵွတ်းထိုင်တီႈၽႂင်ႇၵႂႃႇ။ လႆႈဝၼ်းတေႃႇမႃး မီးမူးသိူဝ်းၵေႃႉၼိုင်ႈၶဝ်ႈမႃးၽွႆးထိုၼ်, ထူပ်းလၢႆးၼူၵ်ႉၵူၵ်ႇၼိူဝ်တူၼ်ႈမႆႉလႄႈ တင်းၵၢင်ႇမၼ်းၸွႆႈၼူၵ်ႉ။ ယၢမ်းမိူဝ်ႈမူတ်ႉႁၼ်ယဝ်ႉ လင်ႇၵႂႃႇၶူပ်းသႂ်ႈတီႈတိၼ် မူးသိူဝ်းသေ မၼ်းၵေႃႈၵဵပ်းၵိၼ်းၼႃႉလႄႈလင်ႇသဵၼ်ႇသဵင်ႁွင်ႉ။ ပေႃးၼူၵ်ႉလႆႈငိၼ်းသဵင် မူးသိူဝ်းႁွင်ႉယဝ်ႉ တူၵ်းၵိူဝ်သေမိၼ်ပႂ်ႈၵႂႃႇပဵတ်း။ လွင်ႈတၢင်းလီဢၼ်လႆႈၸွႆႈထဵမ်မူတ်ႉၼၼ်ႉ ၸိုၼ်းၸိုတ်းႁွႆးၼူၵ်ႉၵူၵ်ႇ, လႆႈလွတ်ႈၽေးၶိၼ်လူင်မူးသိူဝ်း။

✂ –

สีอะไรคือแม่สีสามสี ____________________
သၢမ်မႄႈသီၼၼ်ႉ ပဵၼ်ဢၼ်လႂ်

ถ้าเราผสมสีแดงกับสีน้ำเงินจะได้สีอะไร ____________________
ပေႃးႁဝ်းဢဝ်သီလႅင်လႄႈ သီသွမ်ႇမႄးလေႃးၵၼ်ၼႆ တေလႆႈသီသင်

ถ้าเราผสมสีเหลืองกับสีน้ำเงินจะได้สีอะไร ____________________
ပေႃးႁဝ်းဢဝ်သီလိူင်လႄႈ သီသွမ်ႇမႄးလေႃးၵၢၼ်သမ်ႉ တေလႆႈသီသင်

ÊÕ ____________ คือสีที่หนูชอบที่สุดเพราะ ____________________
သီ ပဵၼ်သီဢၼ်ၶႂ်ႈႁၵ်ႉလိူဝ်သေပိူၼ်ႈယွၼ်ႉဝႃႈ

ชื่อ ၸိုဝ်ႈ อายุ ဢႃယုၵ်ႉ

µÙé »³. 161
ä»ÃÉ¹ÂÕì ¾ÃÐÊÔ§Ëì
ÍÓàÀÍ àÁ×Í§
¨Ñ§ËÇÑ´ àªÕÂ§ãËÁè
50205
â·Ã 053-212564

STUDIO
XANG
ART FOR
CHILDREN
CHIANG MAI

จดหมายข่าว

ၽိုၼ်လိၵ်ႈၶၢဝ်ႇ

Studio Xang AMCP เป็นองค์กรเอกชนที่ ทำงานกับชุมชนในด้านศิลปะและการพัฒนาเด็กในพื้นที่เชียงใหม่และแม่สอดโดยมีการจัดชั้นเรียนวิชาศิลปะทุกๆสัปดาห์ เราเชื่อว่าการเรียนศิลปะจะเป็นประโยชน์ต่อการพัฒนาศักยภาพของเด็กทุกๆคนเป็นประโยชน์ต่อการพัฒนาศักยภาพของเด็กทุกๆคน

သတူႇတီႇယူဝ်ႇသၢင်ႉၼႆႉ ပဵၼ်ၸုမ်ႇဢႅၼ်ႇၵျီႇဢူဝ်ႇ, ဢၼ်ႁဵတ်းၵၢၼ်လွမ်းတူင်ႇဝူင်းႁူၼ်းလူလုၵ်ႉပၢႆးမွၼ်း လႄႈလွင်ႈပူၵ်းပွင်လုၵ်ႈဢွၼ်ႇ။ ၼႂ်းပိုၼ်ႉတီႈၵဵင်းမႆႇလႄႈမႄႈသွတ်ႉ, လုၵ်ႉလတ်းပၢင်သွၼ်ပၢႆးမွၼ်း ပၼ်လုၵ်ႈဢွၼ်ႇ,ၵူႈဝူင်း ႁဝ်းယုမ်ႇယမ်ဝႃႈၵၢၼ်ပၢႆးမွၼ်းၼႆႉတေပဵၼ်ၽွၼ်းလီတႃႇ ပူၵ်းပွင်လုၵ်ႈဢွၼ်ႇ, ၵူႈၵေႃႉ။

อิสรภาพทางความคิด ပၢႆးဝူၼ်ႉဢၼ်လွတ်ႈလႅဝ်း

o ศิลปะของเด็กเป็นไปตามความคิดของเด็ก คือ เด็กคิดอะไรก็แสดงออกอย่างนั้น
o ผลงานศิลปะของเด็กไม่จำเป็นจะต้องสวยหรือถูกต้องตามความคิดของผู้ใหญ่
o จิตใจของเด็กมีความสะอาดบริสุทธ์ ผลงานศิลปะเด็กจึงมีเสนห์ น่ารัก ไร้เดียงสา ซึ่งดูตรงไปตรงมาไม่ยุ่งยากสลับซับซ้อนแบบผู้ใหญ่
o ไม่จำเป็นจะต้องกวดขันให้เด็กเก่งศิลปะ แต่ควรส่งเสริมให้เด็กมีความเชื่อมั่นในตัวเอง
o ศิลปะเป็นมิตรที่ดีสำหรับเด็กทุกเพศทุกวัย หัวใจสำคัญในการเรียนรู้เกี่ยวกับศิลปะคือ การพัฒนา ความคิดสร้างสรรค์ จินตนาการที่บริสุทธิ์และความเป็นมนุษย์ที่สมบูรณ์

○ ပၢႆးမွၼ်းလုၵ်ႈဢွၼ်ႇ, ပဵၼ်ၵႂႃႇၸွမ်းပၢႆးဝူၼ်ႉၶဝ် ၶဝ်ဝူၼ်ႉလႂ်ႁိုဝ်ၵေႃႈႁဵတ်းလႂ်ၼၼ်
○ ၵၢၼ်ပၢႆးမွၼ်းၶွင်ၶဝ် ဢမ်ႇလူဝ်ႇၸၢင်ႈလီ ႁဝ်းၸွႆးၸူးလုၵ်ႈဢွၼ်ႇ,မီးတၢင်းယုမ်ႇယၢမ်တူဝ်ၵဝ်ႇၵဝ်ႇ,
○ တူဝ်ၸႂ်ၶဝ် မူတ်းသႂ်သေဢမ်ႇမီးတၢင်းၽိတ်း တူဝ်ၵၢၼ်ပၢႆးမွၼ်းၶဝ်ၵေႃႈ တေႁၢင်ႈလီ၊ ၸႂ်ႈႁၵ်ႉဢမ်ႇမီးတၢင်းၽိတ်း၊ ဢမ်ႇယုင်ႈယၢင်ႈသုၵ်ႉသတ်ႉ မိူၼ်ၽူႈယႂ်ႇ။ (မီးထႅင်ႈၼႃႈသွင်)

ไปเที่ยวน้ำตกบัวตอง

วันอาทิตร์วันหนึ่งในเดือนสิงหาคมเด็กๆ และครูจากสตูดิโอช้างพากันไปเที่ยวน้ำตกบัวตอง น้ำตกบัวตองเป็นน้ำตกที่สวยมากเพราะมีหินสีขาวและน้ำที่สะอาดใสตลอดทั้งปี พอลงจากรถทุกคนพากันเล่นเกมส์ กินข้าวด้วยกัน และหลังจากนั้นก็ได้ลงเล่นน้ำอย่างสนุกสนาน

เรื่องราวလၢတ်လွင်ႈၼိူဝ်ၸေႈ บนกระดาษ

กิจกรรมทำพู่กันธรรมชาติ น้องนนเด็กเล็กอายุ 5 ขวบ บอกกับเราว่านี่เป็นรอยเท้าลูกไก่และหมาน้อยที่เดินไปเดินมาอยู่บนกระดาษ จนกระดาษเต็ม

ၼွင်ႉၼူၼ်း လုၵ်ႈဢွၼ်ႇဢႃသၢၵ်ႈ 5 ၶူပ်ႇ မွၵ်ႇဝႃႈ“ၼႆႉပဵၼ်ၶွႆးတိၼ် လုၵ်ႈၵႆႇလႄႈ မႃဢွၼ်ႇ ပႆၵႂႃႇပႆမႃး ယူႇၼိူဝ်ၸေႈထိုင်ပေႃးတဵမ်ၵႂႃႇ”။

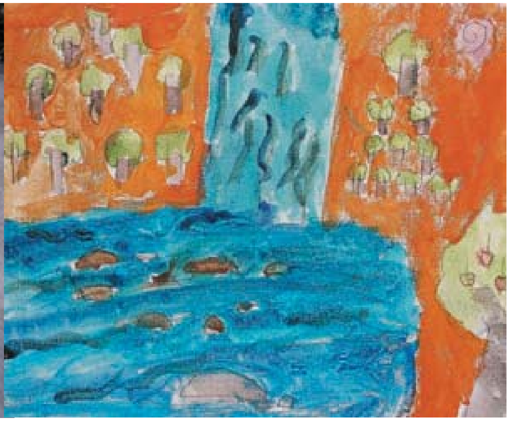

မီးဝၼ်းတိတ်ႉဝၼ်းၼိုင်ႈမိူဝ်ႈလိူၼ် သိင်ႁႃးၶူမ်း ၼၼ်ႉလုၵ်ႈဢွၼ်ႇလႄႈ ၶူးသွၼ်သတူႇတီႇယူဝ်ႇသၢင်ႉၸဝ် လႆႈဢွၼ်ၵၼ်ၵႂႃႇ ၸလႇတီႈၼမ်ႉတူၵ်းတၢတ်ႇပူဝ်းတွင်း ၼမ်ႉတူၵ်းတၢတ်ႇပူဝ်းတွင်းၼႆႉ ပဵၼ်ၼမ်ႉတူၵ်း ဢၼ်ၵိုၼ်းသႂ်ယွၼ်ႉပိူဝ်ႈမီးႁိၼ်သီၶၢဝ် လႄႈ ၼမ်ႉမူတ်းသႂ်ယူႇတႃႇသေႇ တင်းပီ ပႃးတၢင်းၶၢဝ်းၽူၼ်။

ပၢႆးဝူၼ်ႉဢၼ်လွတ်ႈလႅဝ်း (တေႃႇၼေႃႈၼိုင်ႈ)

○ ဢမ်ႇဝႃႈၸဝ်တေလႆႈႁဵတ်ႉၸၼ်ႉပၢႆးမွၼ်း ႁူလ်ႈထုၵ်ႇလီ ပၼ်ၶိူင်းႁႂ်ႈၸဝ်မီး လွင်ႈမၼ်းၵွႆႈၸွမ်းတူဝ်လဝ်ႈၵဝ်ႇ။

○ ပၢႆးမွၼ်းပဵၼ်ဢၼ်ႁူလ်ႈႁဵလီလုၵ်ႈဢွၼ်ႇၸဝ်ႁူႈသိၼ်း ႁူဝ်ၸႂ်လမ်ႇလွင်ႈ တႃႇတေႁၼ်းသွၼ်ပၢႆးမွၼ်းၼၼ်ႉၸတ်ႉ ပဵၼ်ၵၢၼ်ပူၵ်းပွင်ပၢႆးဝူၼ်ႉ၊ လၢႆးဝူၼ်ႉသၢင်ႈဢၼ်လိူၼ်းသႂ် လႄႈ လွင်ႈပဵၼ်ႁူၼ်းတီႈမီးတူဝ်။

Funded by SHIELD

လၢႆးႁဵတ်းမၢၵ်ႇပွင်းလူမ်း

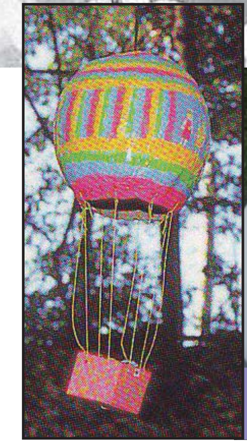

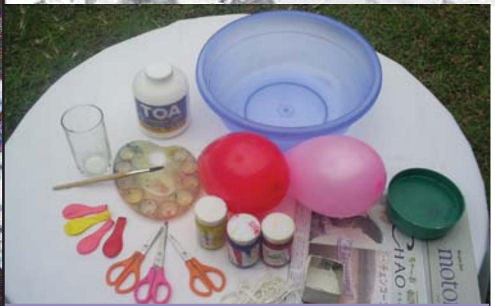

อุปกรณ์ที่ต้องการ ၶူဝ်းၶွင်တီႈၸႂ်ႉ

① เป่าลูกโป่ง

② ผสมน้ำกับกาวในกาละมัง ตัดหรือฉีกกระดาษเป็นชิ้นเล็กๆ และแช่กาวในกาละมัง

③ ตั้งลูกโป่งไว้บนแก้วไม่ให้ล้ม แปะกระดาษที่เปียกกาวลงบนลูกโป่ง จนเต็มลูกโป่ง และติดทับหลายๆชั้น

④ รอให้กระดาษแห้ง และทาสีขาวลองพื้น ทับกระดาษที่แห้ง หลังจากนั้นก็ทาสีและลายตามที่ชอบ และใช้เข็มทำให้ลูกโป่งแตก

⑤ นำกล่องกระดาษเก่ามาระบายสี เพื่อใช้เป็นตะกร้าของบาลูน

⑥ นำเข็มมาเจาะรูกล่องกระดาษด้านละ 2 รู และที่ขอบบอลลูน 8 รู ตัดเชือกเป็น 8 เส้นยาวเท่าๆกันและผูกบอลลูนติดตะกร้าแบบรูปที่เ

---

① ပဝ်ႇမၢၵ်ႇပွင်းလူမ်းယဝ်ႉ

② ဢဝ်ၼမ်ႉလႄႈၵၢဝ်းၶွႆးလေႃးၵၼ်ၼႂ်းဢၢင်ႇ၊ သိၵ်ႇၸေႈမွၵ်ႈ ၵိဝ်ႉမိူဝ်းသေဢဝ်ၸေႈၼႂ်းၵၢဝ်းဢၼ်ၶွႆးဝႆႉ။

③ ဢဝ်မၢၵ်ႇပွင်းလူမ်းတင်ႈၼိူဝ်ႁွၵ်ႈၵႅဝ်ႈယႃႇႁႂ်ႈလူမ်ႉ ဢဝ်ၸေႈ တိတ်းသႂ်ႇၼိူဝ်မၢၵ်ႇပွင်းလူမ်းႁႂ်ႈလွတ်ႇတင်းလုၵ်ႈမွၵ်ႈသီႇထၢပ်ႈ။

④ ပွႆႇၸေႈႁႂ်ႈႁႅင်ႈလီယဝ်ႉ ဢဝ်သီၶၢဝ်တႃးပိၼ်ပိုၼ်ႉသေ ၸေႈႁႅင်ႈတိတ်းသႂ်ႇထႅင်ႈပေႃးယဝ်ႉတႃး သီဢၼ်ႁၵ်ႉ ႁၢဝ်ႈယဝ်ႉဝႆႉႁႂ်ႈႁႅင်ႈ။ ပေႃးယဝ်ႉဢဝ်ၸဵမ်ပၵ်းႁႂ်ႈမၢၵ်ႇပွင်းလူမ်းၼၼ်ႉလႅတ်ႇ။

⑤ ဢဝ်ႁွင်ႇၸေႈမႂ်ႈတႃးသီ တႃႇဢၼ်ၸႂ်ႉသႂ်ႇတင်းတူဝ်မၢၵ်ႇပွင်းလူမ်း။

⑥ ဢဝ်ၸဵမ်မႂ်ႈၸွၵ်းႁူးတီႈႁွင်ႇၸေႈ 2ႁူးလႄႈ တီႈၶွပ်ႇမၢၵ်ႇပွင်းလူမ်း 8 ႁူး ၵိတ်းလိူၵ်ႈပဵတ်ႇသဵၼ်ႈတၢင်ႇ ၵၼ် မတ်ႉသႂ်ႇတီႈမၢၵ်ႇပွင်းလူမ်းလႄႈႁွင်ႇၸေႈ မိူၼ်ၼင်ႇႁၢင်ႈၶႅပ်ႈ။

อุปกรณ์ที่ต้องการ ลูกโป่ง กระดาษเก่า กาว น้ำ กาละมัง เข็ม กล่องกระดาษ สีโปสเตอร์ พู่กัน เชือก กรรไกร แก้วน้ำ

ၶူဝ်းၶွင်တီႈၸႂ်ႉ မၢၵ်ႇပွင်းလူမ်း၊ ၸေႈၵဝ်ႇ၊ ၵၢဝ်း၊ ၼမ်ႉ၊ ဢၢင်ႇၼမ်ႉ၊ ၸဵမ်၊ ႁွင်ႇၸေႈ၊ သီပူဝ်းသတိူဝ်ႉ၊ ၸိူၵ်ႈ၊ ၵိမ်းၽႆႈလႄႈႁွၵ်ႈၼမ်ႉ၊